

OZNACZENIA GRAFICZNE

±0,00 = 187,79 m n.p.m. projektowany poziom podłogi boisk sportowych

OZNACZENIA LINII BOISK

	Wymiary boiska bez stref bezpieczeństwa	linie pól boisk
koszykówka	15,0m x 28,0m	5 cm
siatkówka	9,0m x 18,0m	5 cm
piłka ręczna	20,0m x 40,0m	5 cm
tenis ziemny	10,97m x 23,77m	5 cm

KOLORYSTYKA LINII BOISK

Nazwa dyscypliny	Wymiary boiska bez stref bezpieczeństwa	Proponowany kolor linii
koszykówka	15,0m x 28,0m lub 14,0m x 26,0m	czarny
siatkówka	9,0m x 18,0m	biały
piłka ręczna	20,0m x 40,0m	czerwony lub pomarańczowy
tenis ziemny	10,97m x 23,77m	niebieski

	ATLAS WIELOCZYNNOSCIOWY	2
	BIEŻNIA	2
	ŁAWECZKA ZE SZTANGĄ	2
	WIOSŁARZ	2
	STOPER	3
	ROWER	3
	ROWER	2
	SZAFKA UBRANIOWA Z ŁAWKĄ	98
	SZAFKA UBRANIOWA BEZ ŁAWKI	24

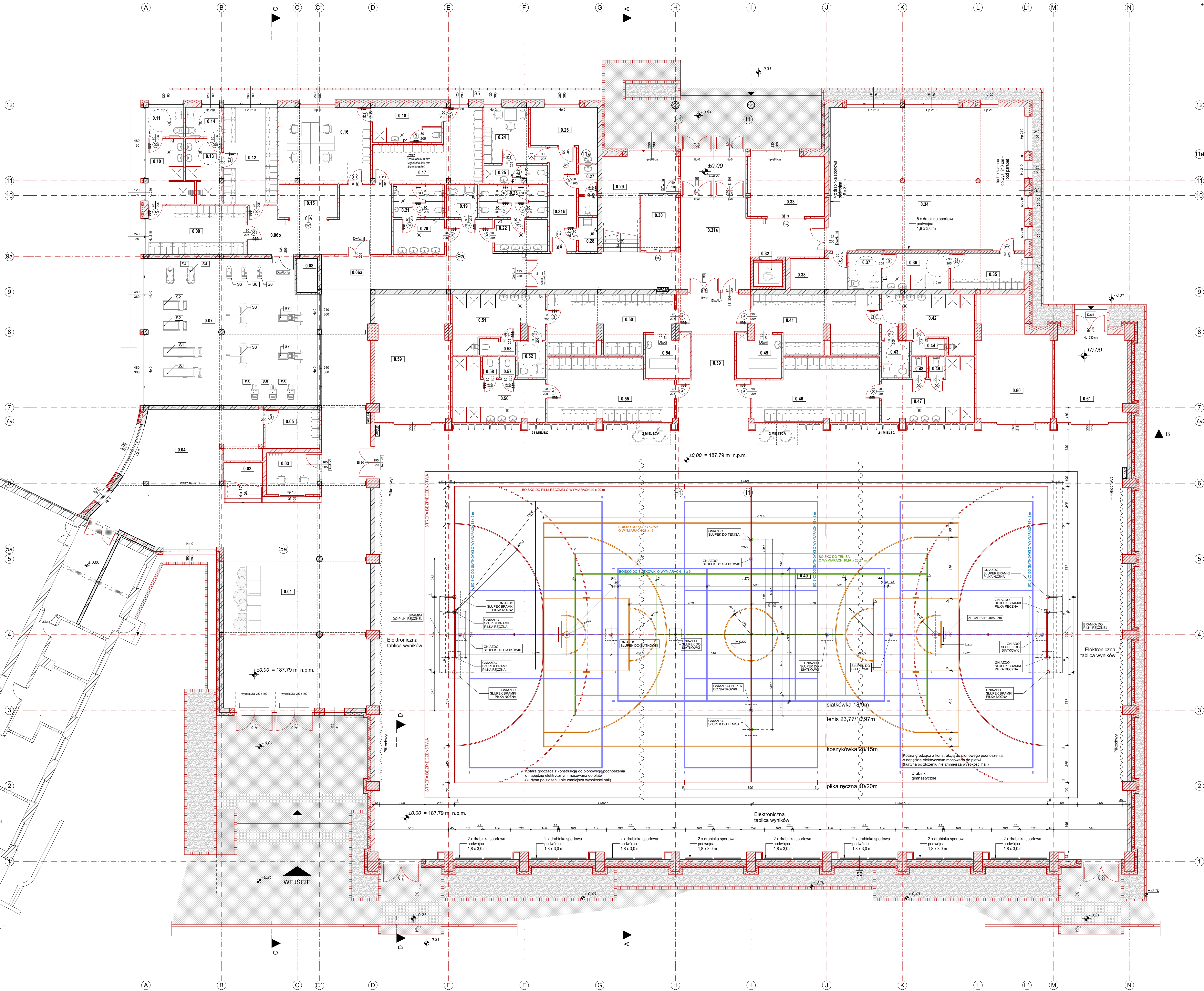

UWAGA:
Słupy fundamentowe pod urządzenia sportowe. Patrz rys. nr A/01 i rys. A/3.
(konsultować z dostawcą urządzeń sportowych)



DANUTA GRZEGORZEK
PROJEKTOWANIE I WYKONANIE
98-300 Wieluń, ul. Armii Krajowej 16
tel.: 054 155 640 lub 601 606 696
e-mail: danuta-grzegorzek@wp.pl

NAZWA I ADRES OBIEKTU BUDOWLANEGO
BUDOWA HALLI SPORTOWEJ Z ZAPLECZEM I ŁACZNIKIEM PRZY SZKOLE POSTAWOWEJ NR 5 W WIELUNIU

Na działce Nr ew. 1/6, ośręb 3, m. Wieluń, 98-300 Wieluń

BRANŻA / NR RYSUNKU STADIUM OPINACZNIAM
A-18 **TECHNOLOGIA HALLI**

Intencja i nazwisko Specjalność / Nr uprawnień budowlanych Piszczetka i podpis Data:

mgr inż. arch. Danuta Grzegorzek specjalność: Architektura Nr upr. 08/OPONK/2018 Wieluń, 04-2021

mgr inż. arch. Szymon Grzegorzek Asystent projektanta:

mgr inż. arch. Maria Dziuba specjalność: Architektura Nr upr. 15582/op Wieluń, 04-2021

Projekt chroniony prawem autorskim zgodnie z Ustawą o prawie autorskim i prawach pokrewnych z dnia 04.02.1994 r. (Dziennik Ustaw Nr 24, poz. 83 z dnia 23.02.1996).

Zmiany w projekcie następują: zmiany w projekcie budowlanym i w projekcie technicznym, zmiany w projekcie budowlanym i w projekcie technicznym, zmiany w projekcie budowlanym i w projekcie technicznym.

Wieluń, 04-2021